



## MENUS DU 03 AU 07 JANVIER 2022



<b>lundi 03 janvier</b>	
Salade cœur de palmier	<input type="checkbox"/>
Salade de soja et crevettes	<input type="checkbox"/>
Croque-monsieur	<input type="checkbox"/>
.....	
Aile de poulet tex mex	<input type="checkbox"/>
Poisson à la bordelaise	<input type="checkbox"/>
.....	
Pâtes	<input type="checkbox"/>
Gratiné de courgettes et tomates à la provençale	<input type="checkbox"/>
.....	
Fromage	<input type="checkbox"/>
.....	
Compote de poire	<input type="checkbox"/>

<b>mardi 04 janvier</b>	
Assiette de charcuterie	<input type="checkbox"/>
Taboulé	<input type="checkbox"/>
Salade verte <span style="color: green;">bio</span>	<input type="checkbox"/>
.....	
Côte de porc charcutière	<input type="checkbox"/>
Quenelle de brochet sauce bisque	<input type="checkbox"/>
.....	
Purée	<input type="checkbox"/>
Beignets de légumes	<input type="checkbox"/>
.....	
Fromage	<input type="checkbox"/>
.....	
Yaourt aux fruits	<input type="checkbox"/>
Fruits	<input type="checkbox"/>

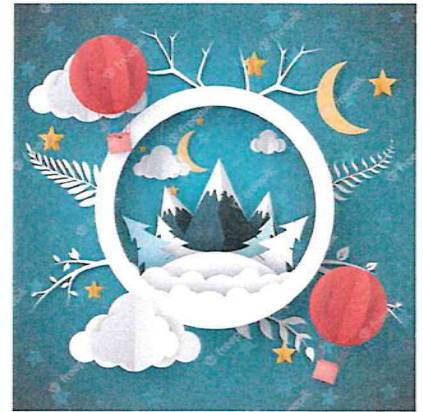

<b>jeudi 06 janvier</b>	
<i>menu végétarien</i>	
Salade verte <span style="color: green;">bio</span>	<input type="checkbox"/>
Salade coleslaw <span style="color: green;">bio</span>	<input type="checkbox"/>
Samoussa aux légumes	<input type="checkbox"/>
.....	
Chili végétarien	<input type="checkbox"/>
Bouchées au fromage	<input type="checkbox"/>
.....	
Riz	<input type="checkbox"/>
Haricots verts / Flageolets	<input type="checkbox"/>
.....	
Fromage	<input type="checkbox"/>
.....	
Galette des rois	<input type="checkbox"/>
Fruits	<input type="checkbox"/>

<b>vendredi 07 janvier</b>	
Concombre feta <span style="color: green;">bio</span>	<input type="checkbox"/>
Avocat mayonnaise	<input type="checkbox"/>
Salade verte aux lardons <span style="color: green;">bio</span>	<input type="checkbox"/>
.....	
Saucisses fumées	<input type="checkbox"/>
Dos de colin gratiné	<input type="checkbox"/>
.....	
Lentilles pommes de terre	<input type="checkbox"/>
Côte de blette à la crème	<input type="checkbox"/>
.....	
Fromage (portion)	<input type="checkbox"/>
.....	
Liégeois	<input type="checkbox"/>
Fruit	<input type="checkbox"/>

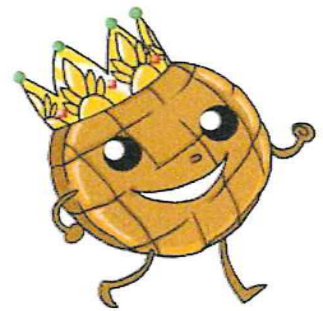

Le Gestionnaire

Le Principal

Le Chef cuisinier

TABLEAU DES ALLERGENES

A	Céréales contenant du gluten (blé, seigle, orge, avoine, épeautre, kamut ou leurs souches hybridées) et produits à base de céréales
B	Crustacés et produits à base de crustacés
C	Oeufs et produits à base d'oeufs
D	Poissons et produits à base de poissons
E	Arachides et produits à base d'arachide
F	Soja et produits à base de soja
G	Lait et produits à base de lait (y compris lactose)
H	Fruits à coques (amandes, noisettes, noix, noix de cajou, pécan, macadamia, du Brésil, du Queensland, pistaches) et produits à base de ces fruits
I	Céleri et produits à base de céleri
J	Moutarde et produits à base de moutarde
K	Graine de sésame et produits à base de graine de sésame
L	Anhydride sulfureux ou sulfites en concentration de plus de 10mg/kg ou 10mg/l (exprimés en SO2)
M	Lupin et produits à base de lupin
N	Mollusques et produits à base de mollusques

